



**ESTADO DA PARAÍBA**  
**MUNICÍPIO DE VISTA SERRANA**  
**CNPJ 09.151.598/0001-94**

**PROJETO DE LEI Nº 002/2022**

**VISTA SERRANA (PB), 14 DE FEVEREIRO DE 2022**

**DEFINE O PERÍMETRO URBANO E URBANIZÁVEL DO DISTRITO SEDE DO MUNICÍPIO DE VISTA SERRANA, ESTADO DA PARAÍBA, E DÁ OUTRAS PROVIDÊNCIAS.**

**O PREFEITO CONSTITUCIONAL DO MUNICÍPIO DE VISTA SERRANA, ESTADO PARAÍBA, no uso de suas atribuições legais, propõe a seguinte Lei:**

Art. 1º. Esta lei define o perímetro urbano e urbanizável ou de expansão urbana do Distrito Sede do Município de Vista Serrana, Estado da Paraíba, na forma que especifica.

§ 1º. O perímetro urbano do Distrito Sede do Município de Vista Serrana, Estado da Paraíba, é definido de acordo com as seguintes coordenadas:

VÉRTICES	COORDENADA N	COORDENADA E	AZIMUTE	DISTÂNCIA	LATITUDE	LONGITUDE	
V 1	V 2	9255153.00 m S	657973.00 m E	283° 26'14"	473,72 M	6.741215°	37.568749°
V 2	V 3	9255047.00 m S	658461.00 m E	1° 38'28"	987,50 M	6.741215°	37.568749°
V 3	V 4	9254277.00 m S	658309.00 m E	108° 33'01"	397,72 M	6.739946°	37.568733°
V 4	V 5	9254226.00 m S	658204.00 m E	77° 02'11"	365,885 M	6.739946°	37.568732°
V 5	V 1	9254245.00 m S	657912.00 m E	195° 57'49"	1.094,95 M	6.739946°	37.568731°

§ 2º. O perímetro urbanizável ou de expansão urbana do Distrito Sede do Município de Vista Serrana, Estado da Paraíba, corresponde ao polígono fixo definido pelas coordenadas:

VÉRTICES	COORDENADA N	COORDENADA E	AZIMUTE	DISTÂNCIA	LATITUDE	LONGITUDE	
V 1	V 2	9259541.12 m S	658707.76 m E	279°44'29"	2.048,18 M	6°41'48.43"S	37°33'50.91"O
V 2	V 3	9259194.57 m S	660726,42 m E	19°44'02"	5.869,00 M	6°41'59.55"S	37°32'45.22"O
V 3	V 4	9253670,24 m S	658744,74 m E	104°13'47"	1.494,90 M	6°44'59.49"S	37°33'49.17"O
V 4	V 1	9254037,70 m S	657295,70 m E	194°23'26"	5.681,68 M	6°44'47.69"S	37°34'36.35"O



**ESTADO DA PARAÍBA**  
**MUNICÍPIO DE VISTA SERRANA**  
**CNPJ 09.151.598/0001-94**

Art. 2º. Todas as coordenadas descritas nesta Lei estão georreferenciadas ao Sistema Geodésico Brasileiro, a partir de coordenadas Nm e Em, e encontram-se representadas no Sistema U.T.M., referenciadas ao Meridiano Central nº 39º00', fuso 24, tendo como datum o SIRGAS2000, e todos os azimutes e distâncias, área e perímetro foram calculados no plano de projeção U.T.M.

Art. 3º. Fazem parte desta Lei as plantas referentes aos perímetros urbano e urbanizável ou de expansão urbana do Distrito Sede do Município de Vista Serrana, constantes dos Anexos I e II.

Art. 4º. Esta lei entra em vigor na data de sua publicação.

Gabinete do Prefeito Constitucional do Município de Vista Serrana, Paraíba, 11 de FEVEREIRO de 2022.

**SERGIO GARCIA DA NOBREGA**

Prefeito Constitucional do Município de Vista Serrana

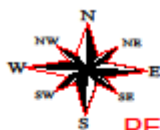

**PERIMETRO URBANIZAVEL DO MUNICÍPIO DE VISTA SERRANA-PB**

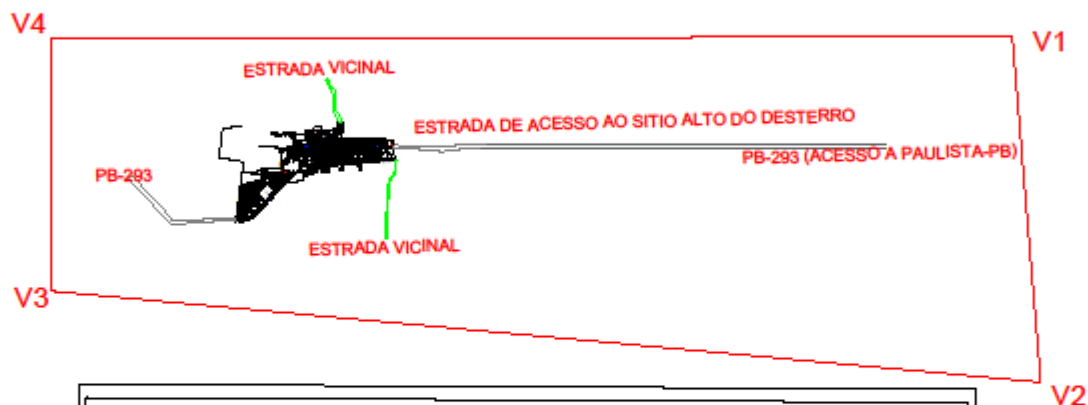

GLEBA 01							
DE	PARA	COORD.N(Y)	COORD.E(X)	AZIMUTE	DISTÂNCIA	LATITUDE	LONGITUDE
1	2	9259541,12 m S	658707,76 m E	279°44'29"	2.048,18 M	6°41'48,43"S	37°33'50,91"O
2	3	9259194,57 m S	660726,42 m E	19°44'02"	5.869,00 M	6°41'59,55"S	37°32'45,22"O
3	4	9253670,24 m S	658744,74 m E	104°13'47"	1.494,90 M	6°44'59,49"S	37°33'49,17"O
4	1	9254037,70 m S	657295,70 m E	194°23'26"	5.681,68 M	6°44'47,69"S	37°34'36,35"O

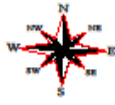

# PERIMETRO URBANO DO MUNICIPIO E VISTA SERRANA-PB

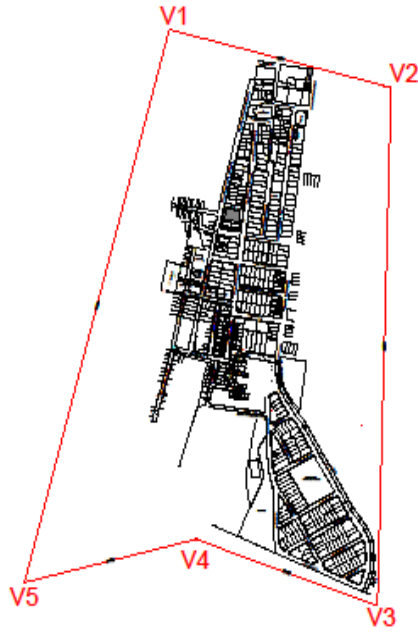

Tabela 1					
Item	Descrição	Quantidade	Valor Unitário	Valor Total	Observações
1	...	...	...	...	...
2	...	...	...	...	...
3	...	...	...	...	...
4	...	...	...	...	...
5	...	...	...	...	...
6	...	...	...	...	...
7	...	...	...	...	...
8	...	...	...	...	...
9	...	...	...	...	...
10	...	...	...	...	...
11	...	...	...	...	...
12	...	...	...	...	...
13	...	...	...	...	...
14	...	...	...	...	...
15	...	...	...	...	...
16	...	...	...	...	...
17	...	...	...	...	...
18	...	...	...	...	...
19	...	...	...	...	...
20	...	...	...	...	...
21	...	...	...	...	...
22	...	...	...	...	...
23	...	...	...	...	...
24	...	...	...	...	...
25	...	...	...	...	...
26	...	...	...	...	...
27	...	...	...	...	...
28	...	...	...	...	...
29	...	...	...	...	...
30	...	...	...	...	...
31	...	...	...	...	...
32	...	...	...	...	...
33	...	...	...	...	...
34	...	...	...	...	...
35	...	...	...	...	...
36	...	...	...	...	...
37	...	...	...	...	...
38	...	...	...	...	...
39	...	...	...	...	...
40	...	...	...	...	...
41	...	...	...	...	...
42	...	...	...	...	...
43	...	...	...	...	...
44	...	...	...	...	...
45	...	...	...	...	...
46	...	...	...	...	...
47	...	...	...	...	...
48	...	...	...	...	...
49	...	...	...	...	...
50	...	...	...	...	...
51	...	...	...	...	...
52	...	...	...	...	...
53	...	...	...	...	...
54	...	...	...	...	...
55	...	...	...	...	...
56	...	...	...	...	...
57	...	...	...	...	...
58	...	...	...	...	...
59	...	...	...	...	...
60	...	...	...	...	...
61	...	...	...	...	...
62	...	...	...	...	...
63	...	...	...	...	...
64	...	...	...	...	...
65	...	...	...	...	...
66	...	...	...	...	...
67	...	...	...	...	...
68	...	...	...	...	...
69	...	...	...	...	...
70	...	...	...	...	...
71	...	...	...	...	...
72	...	...	...	...	...
73	...	...	...	...	...
74	...	...	...	...	...
75	...	...	...	...	...
76	...	...	...	...	...
77	...	...	...	...	...
78	...	...	...	...	...
79	...	...	...	...	...
80	...	...	...	...	...
81	...	...	...	...	...
82	...	...	...	...	...
83	...	...	...	...	...
84	...	...	...	...	...
85	...	...	...	...	...
86	...	...	...	...	...
87	...	...	...	...	...
88	...	...	...	...	...
89	...	...	...	...	...
90	...	...	...	...	...
91	...	...	...	...	...
92	...	...	...	...	...
93	...	...	...	...	...
94	...	...	...	...	...
95	...	...	...	...	...
96	...	...	...	...	...
97	...	...	...	...	...
98	...	...	...	...	...
99	...	...	...	...	...
100	...	...	...	...	...